TAREA 01

Base de datos

Descripción breve

[Dibujar su lector con un resumen de la participación. Normalmente es un breve resumen del documento.
Cuando esté listo para agregar contenido, haga clic aquí y empiece a escribir.]

Miguel Angel Dominguez Llorente
C.I.F.P A Carballeira

Contenido

No se encontraron entradas de tabla de contenido.

Apartado 1: Instalación de Oracle Database 18c Express Edition.

1. Desde la página web de Oracle, descarga en tu ordenador el producto Oracle Database 18c Express Edition.
2. Inicia, desde la ubicación donde lo hayas descargado, el instalador de Oracle Express Edition y completa la instalación.

Apartado 2. Prueba de Acceso al usuario administrador desde SQLPLUS.

1. Conecta en SQLPLUS con el usuario administrador estándar de Oracle Express y utiliza la contraseña que hayas establecido durante el proceso de instalación.
2. Visualiza el usuario activo y el contenedor con el comando show de sqlplus

Apartado 3. Creación de un usuario

1. Conecta en SQLPLUS con el usuario administrador y crea un usuario con tu nombre.
   Al ser un usuario común el nombre irá precedido de c##. Por ejemplo si te llamas Antonio el usuario será c##antonio.

2. Concédele permiso para conectar y crear objetos ejecutando la sentencia:

   grant connect, resource to c##antonio;

3. Cierra sesión con el usuario administrador, conecta con el usuario creado en el apartado anterior y visualiza con el comando show de sqlplus el usuario y el contenedor.

Apartado 1

Instalación de Oracle 21c express edition

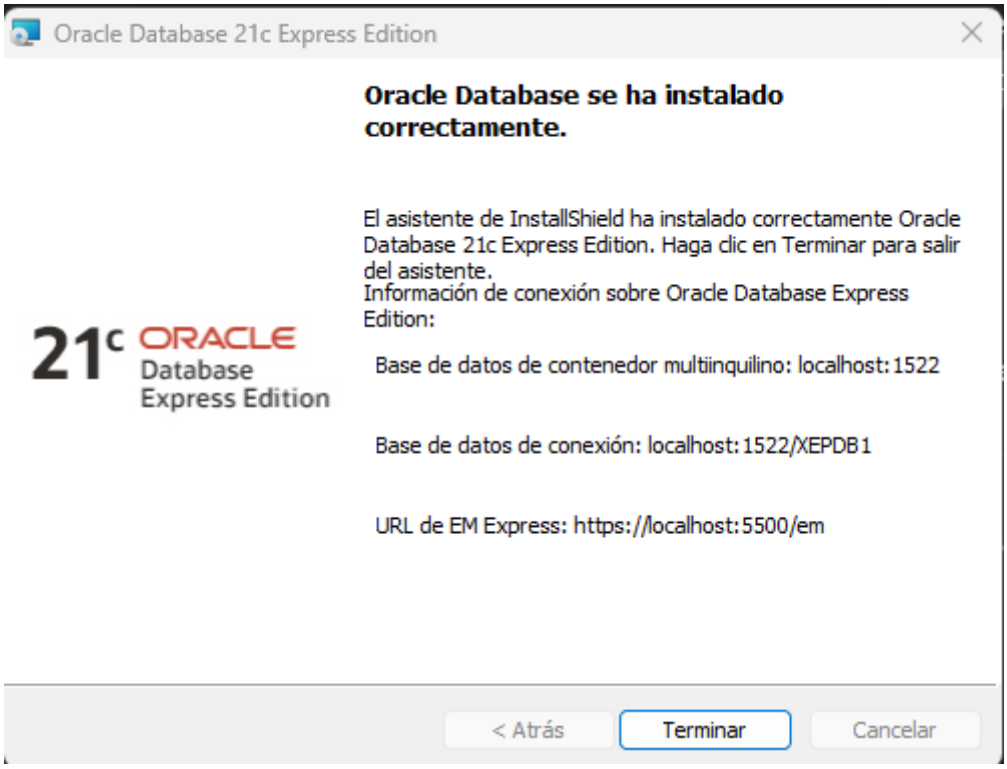

También se ha instalado Docker y sql Developer para probar un cliente

Apartado 2

Conexión con sqlplus y conexión con el administrador a través de Docker

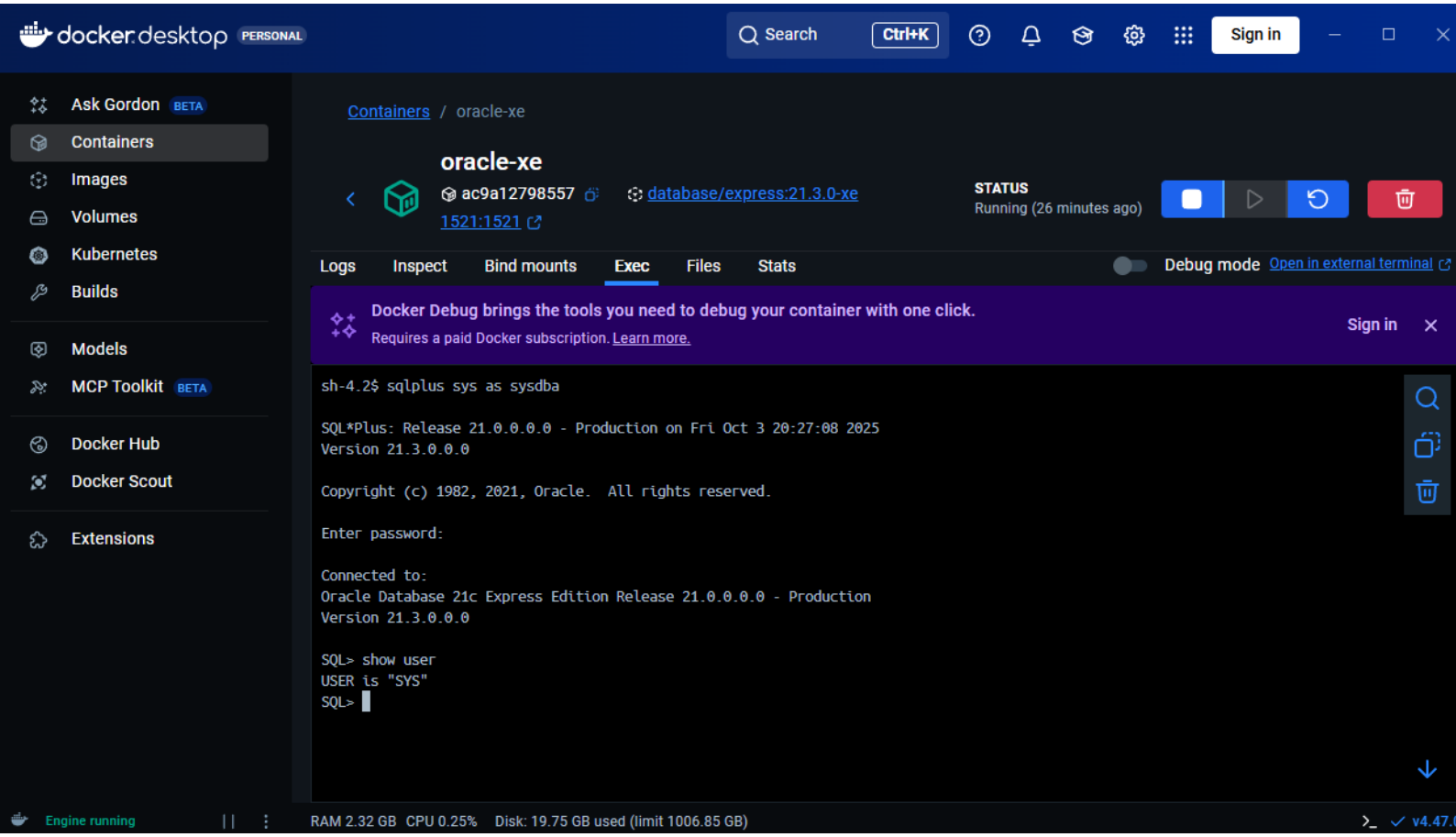

Apartado 3

punto 1

SQL> create user c##Miguel identified by "Miguel" Default TABLESPACE USERS;

punto 2

```
SQL> SHOW CON_NAME;

CON_NAME
------------------------------
CDB$ROOT
SQL>
SQL>
SQL> CREATE USER c##Miguel IDENTIFIED BY "Miguel" DEFAULT TABLESPACE USERS;

User created.

SQL>
```

GRANT CONNECT, DBA TO c##Miguel

```
SQL> GRANT CONNECT, DBA TO c##Miguel;

Grant succeeded.

SQL>
```

COONECT c##Miguel, la contraseña es la misma que el nombre

```
SQL> CONNECT c##Miguel;
Enter password:
Connected.
SQL> SHOW CON_NAME

CON_NAME
------------------------------
CDB$ROOT
SQL> SHOW user
USER is "C##MIGUEL"
SQL> SHOW USER CON_NAME
USER is "C##MIGUEL"

CON_NAME
------------------------------
CDB$ROOT
SQL>
```

Luego para ver el resultado escribimos:
SHOW USER CO_NAME

punto 3

Salimos de la sesión anterior y entramos con nuestra cuenta con

sqlplus c##Miguel/Miguel@XE

```
CDB$ROOT
SQL> exit
Disconnected from Oracle Database 21c Express Edition Release 21.0.0.0.0 - Production
Version 21.3.0.0.0
sh-4.2$
sh-4.2$
sh-4.2$
sh-4.2$ sqlplus c##Miguel/Miguel@XE

SQL*Plus: Release 21.0.0.0.0 - Production on Fri Oct 3 21:48:46 2025
Version 21.3.0.0.0

Copyright (c) 1982, 2021, Oracle.  All rights reserved.

Last Successful login time: Fri Oct 03 2025 21:39:56 +00:00

Connected to:
Oracle Database 21c Express Edition Release 21.0.0.0.0 - Production
Version 21.3.0.0.0

SQL>
RAM 2.31 GB  CPU 0.08%   Disk: 19.76 GB used (limit 1006.85 GB)   >_  v4.47.0
```

SHOW CON_NAME;

```
SQL> SHOW user
USER is "C##MIGUEL"
SQL> CON_NAME;
SP2-0042: unknown command "CON_NAME" - rest of line ignored.
SQL> SHOW CON_NAME;

CON_NAME
------------------------------
CDB$ROOT
SQL>
RAM 2.31 GB  CPU 0.08%   Disk: 19.76 GB used (limit 1006.85 GB)
```